

# Der Childhoodhaus-Ansatz in Sachsen

## Kindzentrierte Versorgung gewaltbetroffener Kinder

Susann Rüthrich (Freistaat Sachsen)

Dr. Matthias Bernhard (CHH Leipzig)



Ruhige, kindgerechte  
Umgebung

Gespräche und  
Besprechungen



Medizinische  
Untersuchungen  
einschließlich  
Rechtsmedizin und  
Gynäkologie



Polizeiliche und richterliche  
Vernehmungen

# Was kann das Childhood-Haus leisten?



- Ambulante Anlaufstelle mit der Option, unter Einbindung der Unikinderklinik stationäre Ausnahmen zu vermitteln (Kinderklinik, Kinderchirurgie, Kinder- und Jugendpsychiatrie, Gynäkologie)
- Körperliche Untersuchung, ggf. gemeinsam mit Rechtsmedizin/Gynäkologie u.a.
- Medizinische Diagnostik und Behandlung
- (sozialrechtliche) Beratung
- Krisenintervention
- Kontakt mit und zum Jugendamt
- Ggf. polizeiliche Anzeige
- Begleitung der Betroffenen vor/nach der Vernehmung
- Vernehmungen durch Polizei/Justiz
- Stellungnahmen/Gutachten für Jugendamt/Polizei/Gericht
- Vermittlung von Psychotherapie/psychiatrischer Therapie
- Medizinische und psychosoziale Wiedervorstellungen und ambulante Kurzzeitbegleitung

## Kinderschutzfälle/Jahr

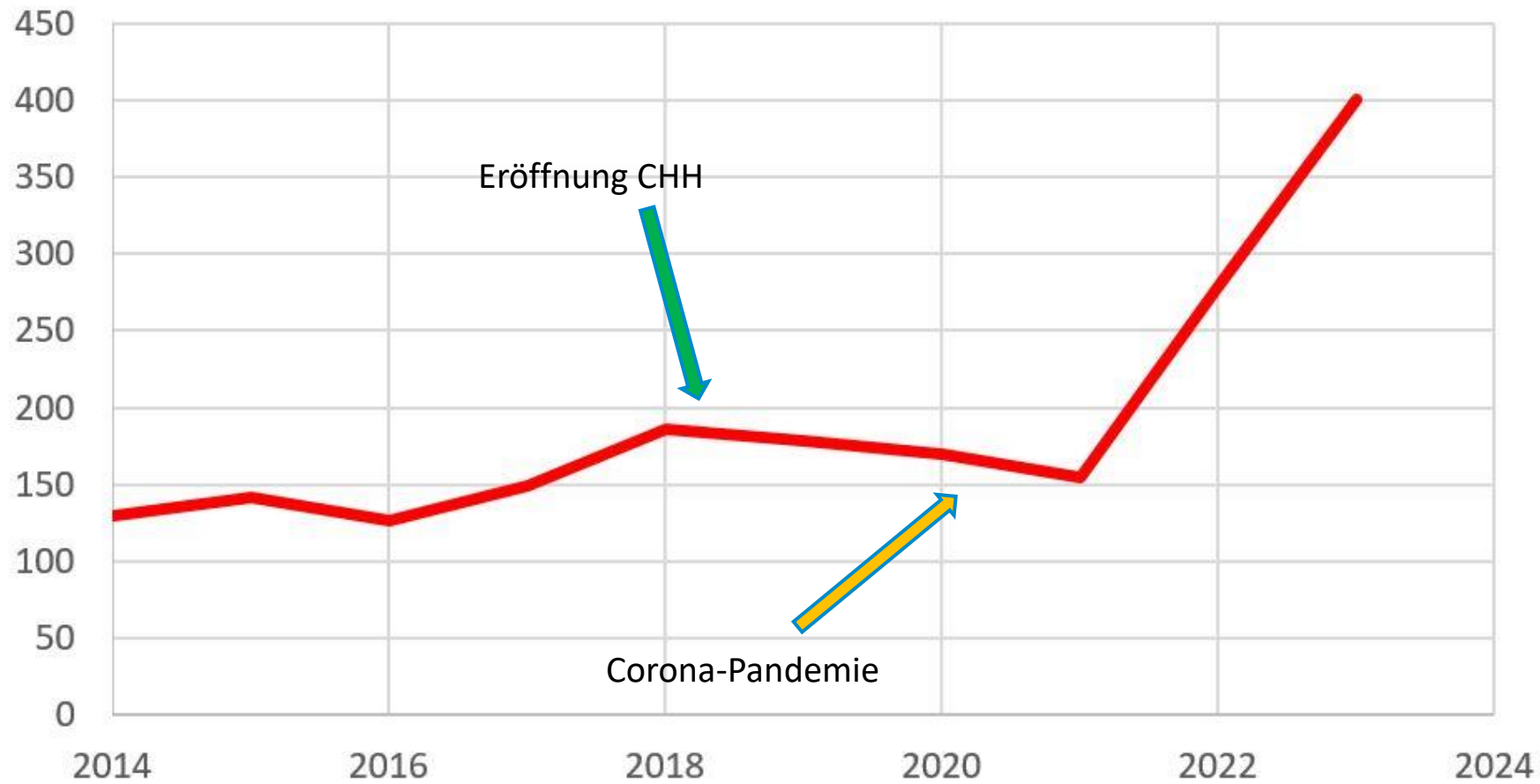

## Altersstruktur der Kinderschutzfälle am UKL (2014-2023)

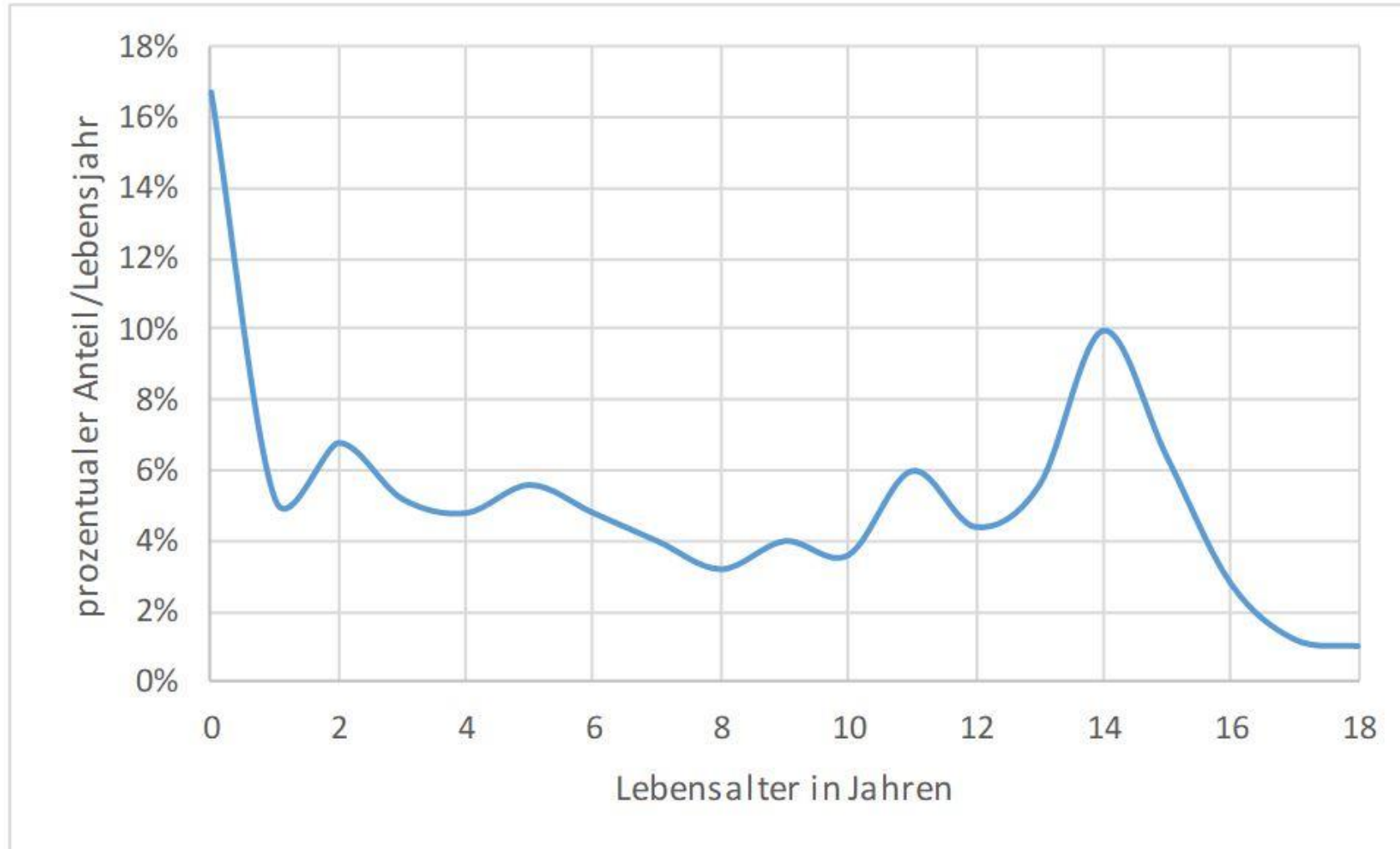

## Verteilung der Kinderschutzfälle hinsichtlich der Form der Kindeswohlgefährdung\*

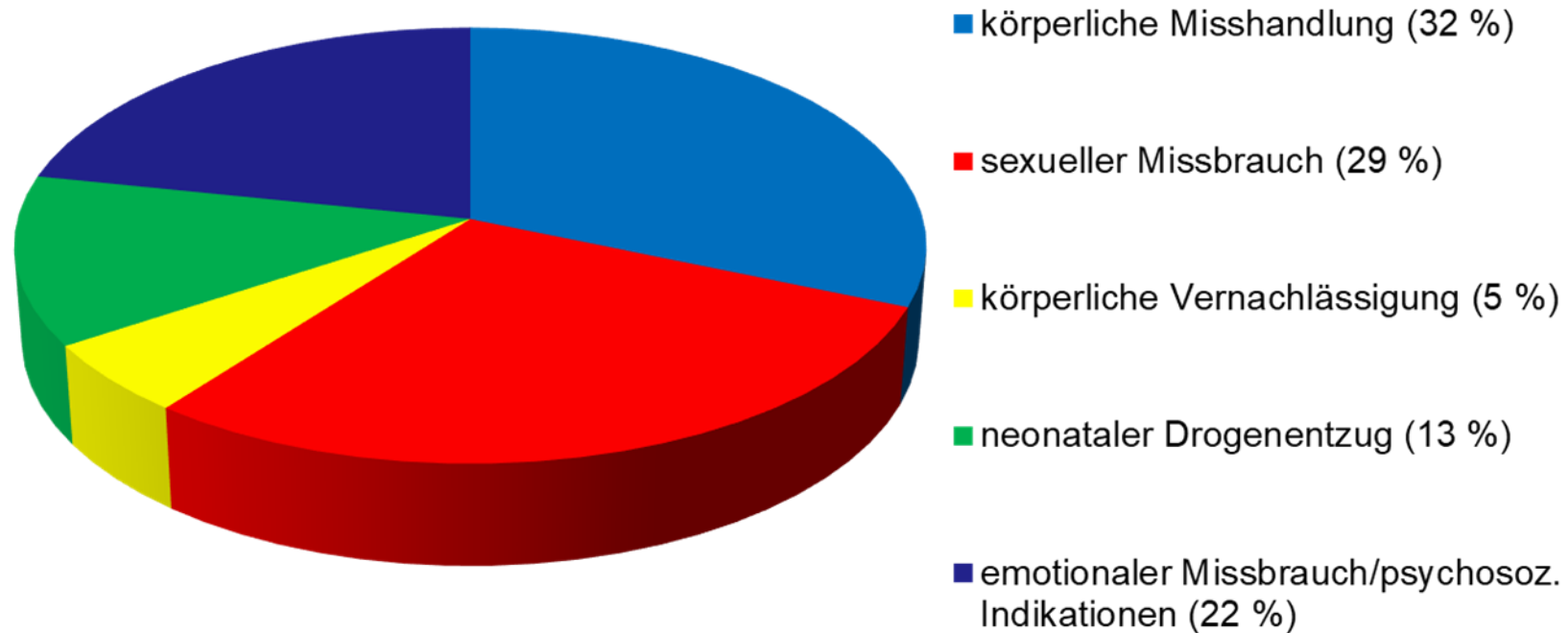

\*bezogen auf alle gemeldeten Kinderschutzfälle im Zeitraum 2014-2023



## Involvierte Professionen im CHH\*

medizinische Untersuchungen,  
psychologische und  
kinderpsychiatrische Beratungen

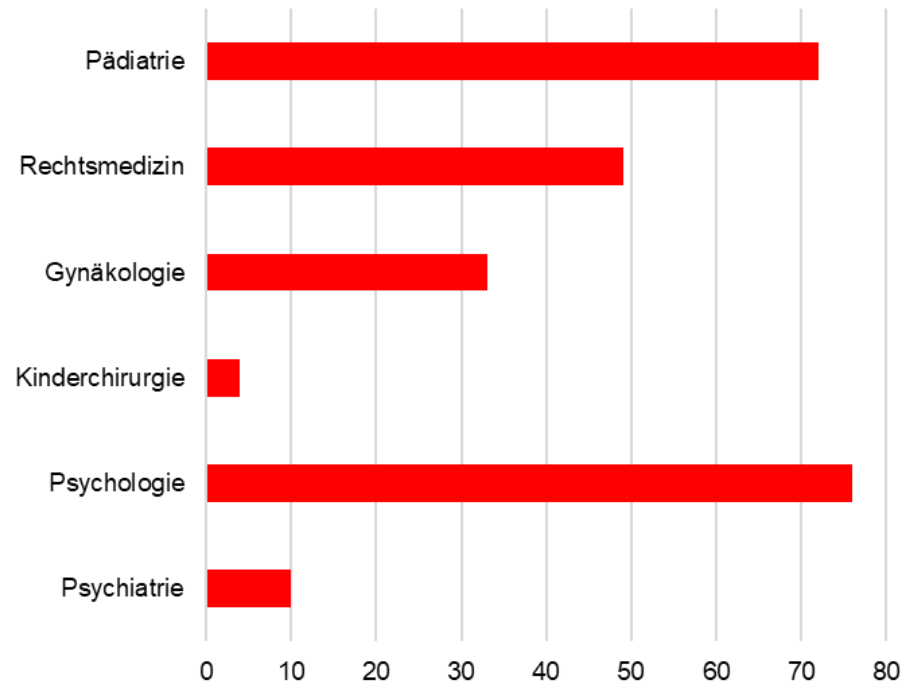

## ARBEITSSTRUKTUR IM CHILDHOOD-HAUS 01 - 08/2023

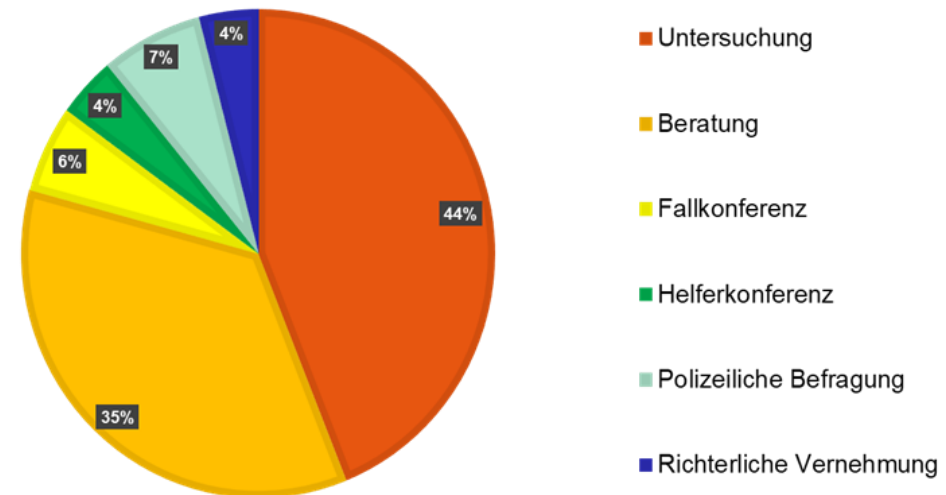

# Zugangswege zum Childhood-Haus Leipzig

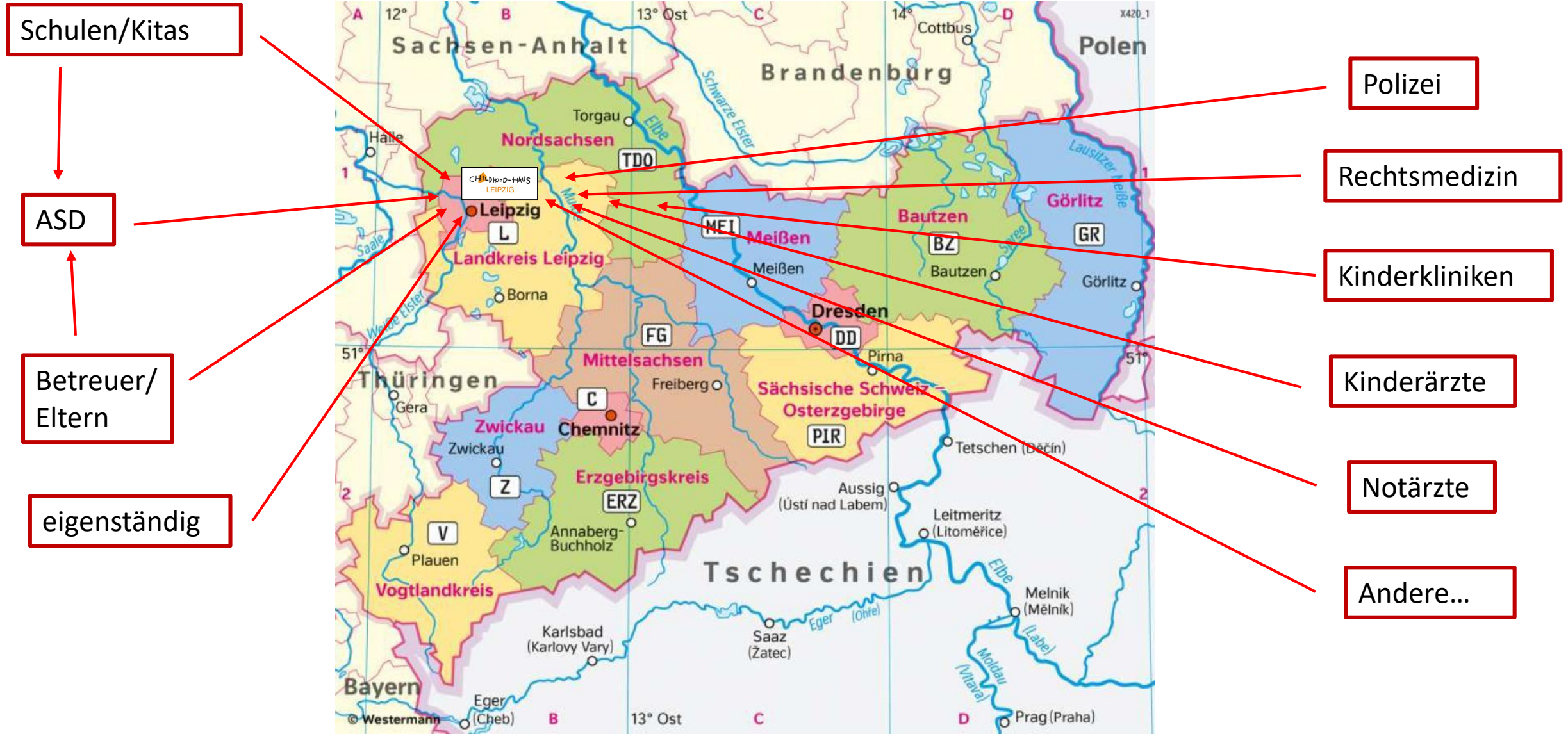

# Der Childhoodhaus-Ansatz – kindzentrierte Fallbearbeitung Erfahrungen und Ausblicke für Sachsen!

Ressortübergreifende Arbeitsgruppe Kinderschutz im Rahmen des LPR zusammen mit  
Kinder- und Jugendbeauftragter

- Ziel: CHH-Ansatz landesweit nutzbar machen
- Schritte dahin

## **I GEMEINSAME Leitlinien als Arbeitsgrundlage systemübergreifend**

- wie kommen wir zu Leitlinie/n?
- Transmissionsriemen in die Praxis?

## **II Zentrale Anlaufstelle Ressortübergreifender Kinderschutz (CHH)**

- aus dem Feld/Praxis
- gebündelte Expertise
- mobile Teams?!

## **III Landesprogramm Kinderschutzkoordination**

- Fallbegleitende, damit Leitlinien Anwendung finden können
- Wer, wo?

## **IV Qualifikation**

- implementieren in Aus-, Fort-Weiterbildungen, Fachtage etc.
- Berufsgruppen?

# Der Childhoodhaus-Ansatz – kindzentrierte Fallbearbeitung Erfahrungen und Ausblicke für Sachsen!

Wo sehen Sie Potentiale?

Wo sehen Sie Bedarfe?

Wo arbeiten beteiligte Systeme bereits (gut) zusammen? Wo nicht und warum?

Haben Sie Fragen oder Anregungen?

Vielen Dank!

## Kontakt

- [susann.ruethrich@sms.sachsen.de](mailto:susann.ruethrich@sms.sachsen.de)
- [Kinderbeauftragte.sachsen.de](http://Kinderbeauftragte.sachsen.de)
- Bautzner Straße 19b, 01099 Dresden
- 0351 564 55870